

PA379

Veste à col montant femme

- Matière ultra confortable.
- Fermeture zippée.
- 2 poches avant zippées finition thermosoudée.

94% polyester / 6% élasthanne (79% polyester / 15% viscose / 6% élasthanne pour coloris chiné). Matière ultra confortable. Fermeture zippée. 2 poches avant zippées finition thermosoudée. Bas de manches et de vêtement resserrés avec une partie élastiquée Black sur tous les coloris et Dark Grey sur le Ash Heather (fermetures aussi).. Idéal pour être porté avec le pantalon de survêtement PA1009 dans un style total Urban Apparel.



Tableau équivalence des tailles par pays en dernière page.

Informations Complémentaires

Logistique

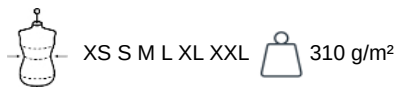

1



15



CN - Chine

Code douanier



61103099

Existe aussi en version



PA378



PROACT.®

PA379

Veste à col montant femme

Dimensions (cm)

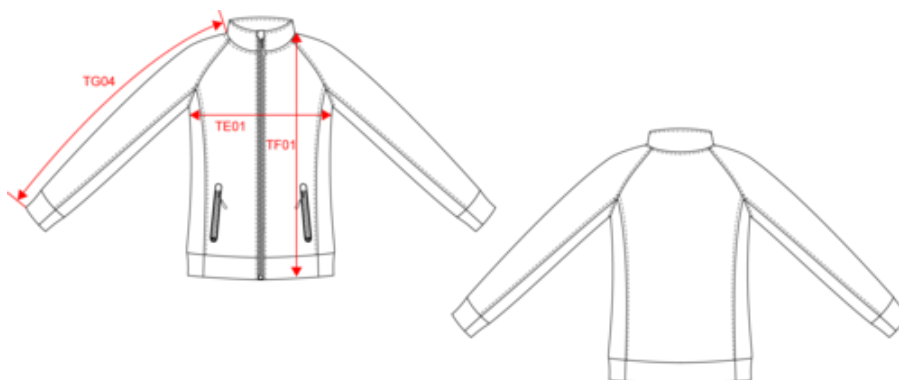

Mesures en cm	XS	S	M	L	XL	XXL
TE01 - 1/2 largeur poitrine à 1.5cm de l'emmanchure	43.00	46.00	49.00	52.00	55.00	58.00
TF01 - Hauteur totale de l'HSP	61.75	63.75	65.75	67.75	69.75	71.75
TG04 - Longueur manche longue raglan	68.50	70.25	72.00	73.75	75.50	77.25

PROACT[®]

PA379

Veste à col montant femme

Informations Couleurs



Ash Heather

RVB :
Pantone C : Based on Warm gray 1C
Pantone TCX : Based on 13-4108TCX



Black

RVB : 35,35,37
Pantone C : Black
Pantone TCX : 19-4004TCX



Deep Grey Heather

RVB :
Pantone C : Based on 447C
Pantone TCX : Based on 19-0000TCX



French Navy Heather

RVB :
Pantone C : Based on 432C
Pantone TCX : Based on 19-4009TCX

Logistique



1



15

Sizes	Width (cm)	Height (cm)	Length (cm)	Net weight (kg)	Gross weight (kg)	Pieces/Box	Pieces/Bundle
XS	35.00000	22.00000	50.00000	6.20000	6.70000	15	0
S	35.00000	22.00000	50.00000	7.00000	7.50000	15	0
M	35.00000	22.00000	50.00000	7.10000	7.60000	15	0
L	35.00000	22.00000	50.00000	7.60000	8.10000	15	0
XL	35.00000	22.00000	50.00000	8.70000	9.20000	15	0
XXL	35.00000	22.00000	50.00000	9.20000	9.70000	15	0